Getac

Windows 10

Getac 推荐使用商用
Windows 10 专业版

B360 Pro
全强固式笔记本电脑

- 符合 MIL-STD 810H 标准，可承受1.8 米摔落，通过 IP66 认证，可选耐盐雾性能
- 第 10 代 Intel® Core™ 处理器
- 13.3 英寸 FHD LumiBond® 2.0 显示屏，采用 Getac 阳光下可读技术 (1400 尼特) 和电容式触摸屏
- 可选配 NVIDIA® GeForce® GTX1050 4GB 离散图形控制器
- 增强的企业安全性，可选的双用户可更换存储、Intel vPro、Windows Hello 人脸识别摄像头、集成的 1D/2D 成像条形码阅读器和多因素身份验证选项
- LifeSupport™ 电池热插拔技术

CERTIFIED MIL-STD 810H · CERTIFIED MIL-STD 461G · 6' Drop · INGRESS PROTECTION IP66 · CERTIFIED ANSI · OPTIONAL SALT FOG RESISTANCE · C US

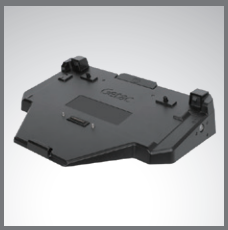

办公室用底座

Rugged Mobile Computing Solutions

配置参数

操作系统
Windows 10 专业版

移动计算平台
英特尔® 酷睿™ i5-10210U 处理器 1.6GHz，支持英特尔® Turbo Boost 技术，最高可提升至4.2GHz
- 6MB 英特尔® Smart Cache

平台选项：
英特尔® 酷睿™ i5-10310U 博锐™ 处理器 1.7GHz，支持英特尔® Turbo Boost 技术，最高可提升至4.4GHz
- 6MB 英特尔® Smart Cache

英特尔® 酷睿™ i7-10510U 处理器 1.8GHz，支持英特尔® Turbo Boost 技术，最高可提升至4.9GHz
- 8MB 英特尔® Smart Cache

英特尔® 酷睿™ i7-10610U 处理器 1.8GHz，支持英特尔® Turbo Boost 技术，最高可提升至4.9GHz
- 8MB 英特尔® Smart Cache

英特尔® 酷睿™ i7-10710U 博锐™ 处理器 1.1GHz，支持英特尔® Turbo Boost 技术，最高可提升至4.7GHz
- 12MB 英特尔® Smart Cache

VGA 控制器
英特尔® UHD 核芯显卡
NVIDIA® GeForce® GTX1050 4GB 离散图形控制器 [i, vii]

显示
13.3" TFT LCD FHD (1920 x 1080)
屏幕保护贴
LumiBond® 显示屏采用 1400 nits 阳光下可读技术
电容性多点触控屏

存储和内存
8GB DDR4
可选配：16GB / 32GB / 64GB DDR4

256GB PCIe NVMe SSD
可选配： 512GB / 1TB PCIe NVMe SSD

可选配第 2 个存储 [i]：256GB / 512GB / 1TB SSD

键盘
LED 背光照明薄膜键盘
可选配：LED 背光照明橡胶键盘

触控设备
触控屏
- 电容性多点触控显示屏

触控板
- 带滚动条的滑动式触控板

扩展卡槽
智能卡读卡器
可选配：PCMCIA Type II 或 Express Card/54 或离散图形控制器 [i, vii]
可选配：1D / 2D 条形码扫描器

多媒体扩展舱
可选配：DVD 双层刻录驱动器或蓝光双层刻录驱动器 [iii]

I/O 端口
全高清网络摄像头 x 1
音源输入 / 出双用接口 x 1
DC 电源输入 x 1
PowerShare USB 2.0 x 1
USB 3.2 Gen 2 Type-A x 2
LAN (RJ45) x 1
HDMI x 1
底座接口 x 1
可选配：SIM 卡槽 x 1
可选配：Windows Hello 脸部识别摄像头 (前视) x 1
可选配：GPS 和 WWAN 无线电天线接口

可配置 I/O 选项 [ii, iv]：
串行端口 (9-针) x 1 + 外部VGA (15-针) x 1, 或
串行端口 (9-针) x 1 + USB 3.2 Gen 2 Type C x 1, 或
串行端口 (9-针) x 1 + 显示端口 x 1
串行端口 (9-针) x 2 + 外部VGA (15-针) x 1, 或
串行端口 (9-针) x 2 + USB 3.2 Gen 2 Type C x 1, 或
串行端口 (9-针) x 2 + 显示端口 x 1

通信接口
10/100/1000 base-T 以太网
英特尔® 双频带 Wi-Fi 6 AX200, 802.11ax
蓝牙 (v5.2) [v]
可选配：专用 GPS

安全特性
Kensington 防盗锁
智能卡读卡器 x 1
可选配：HF RFID 阅读器 [vi]

电源
交流适配器 (90W, 100-240VAC, 50 / 60Hz)
交流适配器 (120W, 100-240VAC, 50 / 60Hz) [vii]
選配：高容量电池 (10.8V，典型 6900mAh；最小 6600mAh) x 2
LifeSupport™ 电池热插拔技术

尺寸(宽 x 深 x 高)和重量
342 x 281 x 53.5 mm
3.08Kg [viii]

强固特性
通过美军标 MIL-STD-810H 认证
IP66 认证
通过美军标 MIL-STD-461G 认证 [ix]
抗震及 6 英尺耐摔设计 [viii]
通过 e-Mark 车载使用认证
可选配：ANSI / UL 121201, CSA C22.2 NO. 213
可选配：满足防盐雾耐腐蚀标准

环境试验规格
温度 [x]：
- 操作温度：-29°C 至 63°C / -20°F 至 145°F
- 存储温度：-51°C 至 71°C / -60°F 至 160°F

湿度：
- 95% 相对湿度，非冷凝

预装软件
Getac Utility
Getac Geolocation
Getac Barcode Manager [xi]
可选配：Absolute Persistence®

附件
高容量电池 (10.8V，典型 6900mAh；最小 6600mAh) x 2
交流适配器 (90W，100-240VAC)
带系绳的电容式触控笔

可选配：
背包
高容量电池 (10.8V，典型 6900mAh；最小 6600mAh)
多接口充电器 (双接口)
多接口充电器 (八个接口)
交流适配器 (90W, 100-240VAC)
办公室用底座适配器 [vii] (120W, 100-240VAC)
通过军方 MIL-STD-461 认证的交流适配器 (90W, 115-230VAC)
车辆适配器 (120W, 11-32VDC)
电容触控笔
屏幕保护贴
车载底座
办公室用底座
备用 SSD
100W Type-C 交流适配器 [xii]

Bumper-to-Bumper 保修服务
意外事故会出人意料地导致设备无法正常运作，特别是在恶劣环境下，设备停机会造成严重损失。

为此，Getac Bumper-to-Bumper 保修服务将意外损坏纳入了标准保修范围，以协助您将企业的 IT 成本降低。

Bumper-to-Bumper 保修服务让您安心无虞。

这意味着您可以全心信赖我们：您的设备可在数天内恢复正常运作。

标准
3 年全面质保服务。

---

i 离散图形卡、PCMCIA 插槽和 Express Card 卡插槽不能同时拥有。
ii 第二个存储是可选的，并会配备一个可拆卸盖子 (如果在购买点未选) 。
iii DVD 双层刻录驱动器和蓝光双层刻录驱动器不能同时拥有。
iv 外部 VGA、USB 3.2 Gen2 Type-C 和显示端口不能同时拥有。
v 蓝牙性能及连接距离可能会受环境以及客户端设备性能的干扰，用户可尽量减少区域中工作的活动蓝牙无线设备的数量，以此降低干扰造成的影响。
vi HF (13.56MHz) 组合 HF RFID / NFC 阅读器 (iClass、HID Prox 兼容、ISO 15693、14443 A/B、Mifare、FeliCa™)。
vii 120W 交流适配器用于办公底座和配置离散图形卡的设备。
viii 重量和尺寸因配置和选配件不同而异。
ix MIL-STD-461G 90W 交流适配器单独销售。
x 由第三方独立检测实验室按照 MIL-STD-810H 进行检测。
xi 仅适用于选配 Barcode Reader。
xii 不适用于含离散图形控制器的配置。

B360 Pro
全强固式
笔记本电脑

底座解决方案

	车载底座	*办公室用底座*
串行端口	1	1
外置 VGA	1	1
耳机	--	1
音频输出	--	1
DC 电源输入插孔	1	1
USB	6	5
LAN	2	2
HDMI	1	1
射频天线接头	(GPS, WWAN, WLAN) (可选配)	--
Kensington 防盗锁	1	1

Getac

神基电通

苏州办公室（Getac中国区总部）
江苏省昆山市出口加工区第一大道300号加工区大厦
电话 +86-512-57327550

北京办公室
北京市朝阳区北辰西路69号峻峰华亭D座1703
电话 +86-10-58772050

上海办公室
上海市闸北区江场三路213号2楼
电话 +86-21-61401023

sales-getac-China@getac.com | www.getac.com.cn

Copyright © 2021 Getac Technology Corporation and/or any of its affiliates. All Rights Reserved.
此处提供的信息仅供参考，具体的可用规格取决于报价请求。V01M07Y21SC