Rugged Mobile Computing Solutions

GETAC UX10
配件规格手册

UX10
全强固式
平板电脑

坚固移动实力 随手可及

Copyright © 2023 Getac Technology Corporation and/or any of its affiliates. All Rights Reserved.

标准电池4200mAh(1组)

特点和优点

附加电池组保证您能始终有充足的备用电池，以防在野外设备电源耗尽。

产品信息

电池类型：锂离子
电压11.1V
容量：标准4200mAh；
最小4080mAh
电池数目：3S2P
尺寸：
长140x宽136x高10.7mm
重：305g

SKU ID

GBM6X4

产品照片

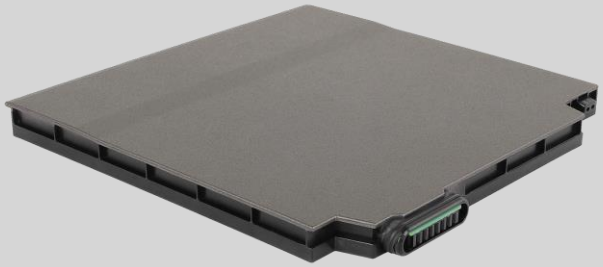

Copyright © 2023 Getac Technology Corporation and/or any of its affiliates. All Rights Reserved.

大容量电池9240mAh(1组)

特点和优点

相比标准电池，大容量电池将系统运行时间扩大至两倍，给需要额外电池寿命进行全天运算的移动专业人员提供更好的解决方案。

产品信息

电池类型：锂离子
电压10.8V
容量：9240mAh
电池数目：3S3P
尺寸：
长140x宽136x高21mm
增加设备厚度：高度增加约11mm
重：515g

SKU ID

GBM9X5

产品照片

Copyright © 2023 Getac Technology Corporation and/or any of its affiliates. All Rights Reserved.

便携包

特点和优点

由尼龙/空气网眼织物制造,有可调节垫肩带，此款便携包在给予您最大舒适的同时给您的F110平板电脑提供坚固的保护。
内置功能性口袋可收纳所需配件，使之与笔记本电脑一同收入便携包，一路随行，为移动专业人员提供额外的便利和随时随地的生产力。

产品信息

尺寸：
长340x宽260x高65mm
重：760g
主要材料：尼龙，空气网眼织物

SKU ID

GMBCX2

产品照片

Copyright © 2023 Getac Technology Corporation and/or any of its affiliates. All Rights Reserved.

肩背带2点式

特点和优点

这款侧背带和平板电脑背后支座相连，可根据大多体型调节，斜跨和肩背皆可。凭借其耐用、坚固的设计，这款肩带不仅为平板电脑提供了舒适、无手柄的携带选择，还有助于避免在移动过程中意外掉落的可能。
肩带还能通过内置手柄上的两个D型环连接可拆卸键盘（单独出售）。

产品信息

尺寸：38x1530mm
主要材料：聚酯

SKU ID

GMS2X9

产品照片

Copyright © 2023 Getac Technology Corporation and/or any of its affiliates. All Rights Reserved.

马鞍型肩背带 4点式

特点和优点

此肩背带有四个弹簧扣连接平板电脑四个角上的环，也可轻松解下。此肩套带像背包一样穿戴，让用户免手携带平板电脑，置于用户身前腰带高度位置，可轻松拿取平板电脑。因为它宽大柔软的衬垫和可调节的肩带，还能让其在您运动时得到最佳支撑和舒适贴合。

产品信息

尺寸：
1380mmx372mm
主要材料：聚酯

SKU ID

GMS4X5

产品照片

Copyright © 2023 Getac Technology Corporation and/or any of its affiliates. All Rights Reserved.

可拆卸键盘

特点和优点

该可拆卸键盘采用4级红色背光、82个全尺寸按键和集成触摸板，可实现用户友好的笔记本式操作，最大限度地减少错误，提高执行数据密集型任务的效率。
它的双锁机制巩固了平板键盘的连接，还防止键盘意外脱落。它还有一个可伸缩的把手，可以拉出一个坚固的底座，让平板电脑的屏幕安全地向后倾斜，以便舒适地观看。

产品信息

尺寸：
长285x宽265x高20mm
重：900g
结构：IP65；膜
坠落：4英尺
布局：82个按键

SKU ID

GDKBUG (美国)
GDKBBG (德国)
GDKBCG (英国)
GDKBDG (法国)
GDKBEG (意大利)
GDKBGG (繁体中文)
GDKBHG (俄罗斯)
GDKBMG (西班牙)
GDKBTG (土耳其)
GDKBWG (美国国际)
GDKBFG (加拿大法语)

产品照片

Copyright © 2023 Getac Technology Corporation and/or any of its affiliates. All Rights Reserved.

键盘坞

特点和优点

该键盘坞采用4层红色背光、82个全尺寸按键和集成触摸板，可实现有如笔记本式的便利操作，最大限度地减少错误，提高执行数据密集型任务的效率。自带各种用于外接设备的I/O端口；双重锁定机制加强了平板电脑和键盘的连接，防止键盘意外脱落；可伸缩的把手构成的坚固底座，让平板电脑的屏幕安全地向后倾斜，观看体验更加舒适。

产品信息

尺寸：
长299x宽265x高22.65 毫米
重量：1.10 公斤
结构：IP65；薄膜
最大可承受坠落高度：约1.2米
布局：82个按键

I/O 接口：

DC 输入接口 x1
USB 2.0 x1
LAN x1
HDMI x1
串行端口 x1
扩展坞接口（到平板电脑）

SKU ID

GDKBUH (美国)
GDKBBH (德国
GDKBCH (英国)
GDKBDH (法国)
GDKBEH (意大利)
GDKBTH (土耳其)
GDKBMH (西班牙)
GDKBWH (美国国际)
GDKBFH (加拿大法语)

产品照片

Copyright © 2023 Getac Technology Corporation and/or any of its affiliates. All Rights Reserved.

65W交流电源适配器电源线

特点和优点

该适配器旨在为设备供电，并通过交流电源为其内部电池充电。
适配器附带特定国家的电源线，可匹配您所在国家的当地电源插座。

产品信息

输入：100V-240V, 50~60Hz, 1.5A
输出：19V, 3.42A, 65W

尺寸：
长108.3x宽46.3x高30mm
重：250g
输入电线长度：1830mm
输出电线长度：1500mm

SKU ID

GAA6E5 (欧盟地区电源线)
GAA6U5 (美国地区电源线)
GAA6K5 (英国地区电源线)
GAA6A5 (澳大利亚地区电源线)
GAA6C5 (中国大陆地区电源线)
GAA6T5 (台湾地区电源线)
GAA6G5（阿根廷电源线）
GAA6I5（印度电源线）

产品照片

Copyright © 2023 Getac Technology Corporation and/or any of its affiliates. All Rights Reserved.

90W 交流电源适配器

特点和优点

该适配器旨在为设备供电，并通过交流电源为其内部电池充电。 适配器附带特定国家的电源线，可匹配您所在国家的当地电源插座。

产品信息

输入：100V-240V, 50~60Hz
输出：19V, 4.47A, 90W

尺寸：
长129x宽53x高30.5mm
重：368g
输出电线长度：1800mm

SKU ID

GAA9E5 (欧盟地区电源线)
GAA9U5 (美国地区电源线)
GAA9K5 (英国地区电源线)
GAA9A5 (澳大利亚地区电源线)
GAA9C5 (中国大陆地区电源线)
GAA9T5 (台湾地区电源线)

产品照片

Copyright © 2023 Getac Technology Corporation and/or any of its affiliates. All Rights Reserved.

90W MIL-STD-461交流适配器

特点和优点

该MIL-STD-461交流电源适配器已通过严格的军用标准与试验规格，确保适配器的传导噪声（CE）、传导耐受性（CS）、辐射噪声（RE）和辐射耐受性（RS）符合电磁干扰管制要求。

产品信息

输入：115V-230V · 1.6A 50~60Hz
输出：19V, 4.74A, 90W

尺寸：
长170x宽75x高45mm
重：880g（无电源线）
输入电线长度：1530mm
输出电线长度：1800mm

SKU ID

GAAGE5 (欧盟地区电源线)
GAAGU5 (美国地区电源线)
GAAGK5 (英国地区电源线)
GAAGC5 (中国大陆地区电源线)
GAAGA5 (澳大利亚地区电源线)
GAAGI5 (印度电源线)
GAAGT5 (台湾地区电源线)

产品照片

Copyright © 2023 Getac Technology Corporation and/or any of its affiliates. All Rights Reserved.

100W TYPE-C交流电源适配器

特点和优点

作为Getac强固式平板电脑和笔记本电脑的新增充电解决方案，100W Type-C交流电源适配器内置具备供电功能的USB TYPE-C端口。Type-C适配器为可反转连接器，能够减少因误操作产生的连接器损坏。

产品信息

输入：100V-240V
输出： 20V, 5A, 100W

尺寸：长140 x 宽65 x 高25mm
重：326g
输入电线长度：1830mm
输出电线长度：1500mm

SKU ID

GAT1E1 (欧盟地区电源线)
GAT1U1 (美国地区电源线)
GAT1K1 (英国地区电源线)
GAT1A1 (澳大利亚地区电源线)
GAT1C1 (中国大陆地区电源线)
GAT1T1 (台湾地区电源线)

产品照片

Copyright © 2023 Getac Technology Corporation and/or any of its affiliates. All Rights Reserved.

120W车载适配器

特点和优点

120W车载适配器有两种连接方式可供选择：一种是裸露的电线，已经剥去各自的电线末端外壳，另一种是点烟器插头，可方便地连接到车内的点烟器插座，为您在旅途中给平板电脑充电和供电提供了一种便捷的方式。

产品信息

输入电压：11V直流~32V直流
输出电压：19V直流
输出电流：最大6.32A

保护套尺寸：
长131.5x宽65.6x高30mm
重：362g
输入电线长度：1900mm
输出电线长度：1000mm

SKU ID

SKU ID：GAD2X4（点烟器插头版本）
GAD2X8（裸露电线版本）

产品照片

点烟器插头版本

裸露电线版本

Copyright © 2023 Getac Technology Corporation and/or any of its affiliates. All Rights Reserved.

双槽充电器

特点和优点

此外部双槽主电池充电器适用于2个主电池同时充电。
在空间和电源插座有限时，便于您同时进行两个主电池的充电和存放。

产品信息

交流电输入：100V~240V
直流电输出：最大13.05V, 2.4A
充电槽数目：2槽

尺寸：
长160x宽180x高72.5mm
重：1.2kg

SKU ID

GCMCEG (欧盟地区电源线)
GCMCUG (美国地区电源线)
GCMCKG (英国地区电源线)
GCMCAG (澳大利亚地区电源线)
GCMCCG (中国大陆地区电源线)
GCMCTG (台湾地区电源线)

产品照片

Copyright © 2023 Getac Technology Corporation and/or any of its affiliates. All Rights Reserved.

多槽充电器8槽

特点和优点

8槽充电器可同时对多个电池组充电，为用户提供了一个高效的充电解决方案。

产品信息

交流电输入：100V~240V交流电，4.2A，50~60Hz
直流电输出：19.5V, 16.9A
* w/330W交流电源适配器
充电槽数：8槽

尺寸：
长465x宽245x高95.3~111.3mm
重：4.7 kg，不包括电池组

SKU ID

GCECEK (欧盟地区电源线)
GCECUK (美国地区电源线)
GCECKK (英国地区电源线)
GCECAK (澳大利亚地区电源线)

产品照片

Copyright © 2023 Getac Technology Corporation and/or any of its affiliates. All Rights Reserved.

数位板触控笔

特点和优点

数位板触控笔提供了更准确简单的数据输入和手写签名方式。使用笔时，快捷键允许使用鼠标右键功能。

产品信息

触控笔尺寸：
109mm；Ø9mm
笔尖大小：2.0mm；Ø1.65mm
系绳长度：292mm

SKU ID

SKU ID：GMPDX6

产品照片

Copyright © 2023 Getac Technology Corporation and/or any of its affiliates. All Rights Reserved.

电容触控笔（硬笔尖）和系绳

特点和优点

这款硬笔尖的电容触控笔重量轻，易控制，能够在触摸屏上进行流畅舒适地触写，无需担心在屏幕上留下刮痕或指纹。触控笔配有可拆解系绳，可与平板电脑保持连接，不用担心遗失或错放。

产品信息

触控笔尺寸：
108.7mm；Ø9mm
笔尖大小：3.0mm；Ø2.8mm
系绳长度：304mm

SKU ID

SKU ID：GMPSXN
* 最小订货量：5件

产品照片

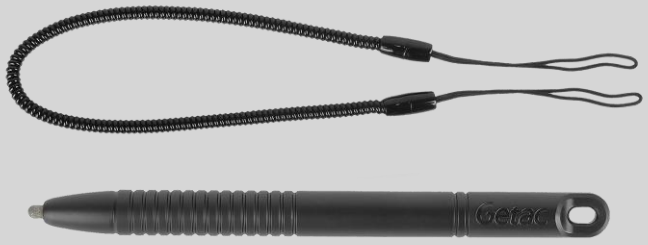

Copyright © 2023 Getac Technology Corporation and/or any of its affiliates. All Rights Reserved.

屏幕保护膜雾面表面

特点和优点

此屏保膜经过精准切割，完美匹配UX10，可轻松贴上和移除，且无丝毫粘性残留。饰有防眩光涂层，不仅可以保护屏幕免受日常使用的影响，还有助于分散屏幕上的光线，减少眩光，在常见的环境照明条件下，您可以毫不费力读地取显示信息。

产品信息

尺寸：
长217.70x宽136.50x厚0.24 mm
主要材料：聚对苯二甲酸乙二醇酯

SKU ID

SKU ID：GMPFXM
* 最小订货量：10件

产品照片

Copyright © 2023 Getac Technology Corporation and/or any of its affiliates. All Rights Reserved.